A-A metszet

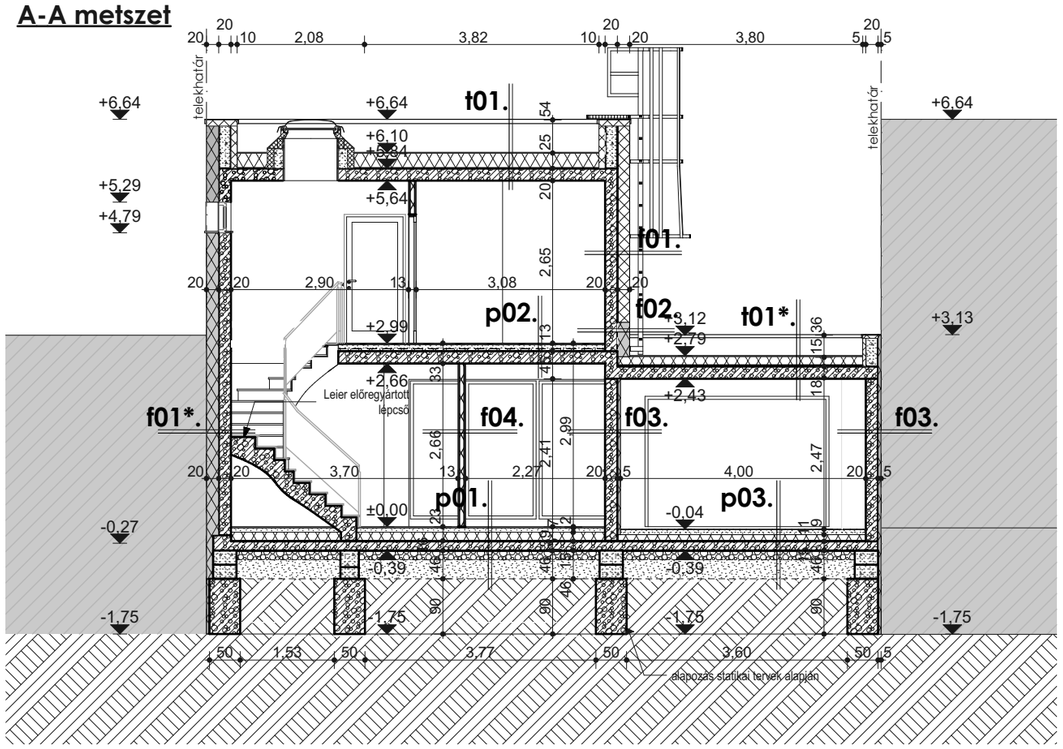

B-B metszet

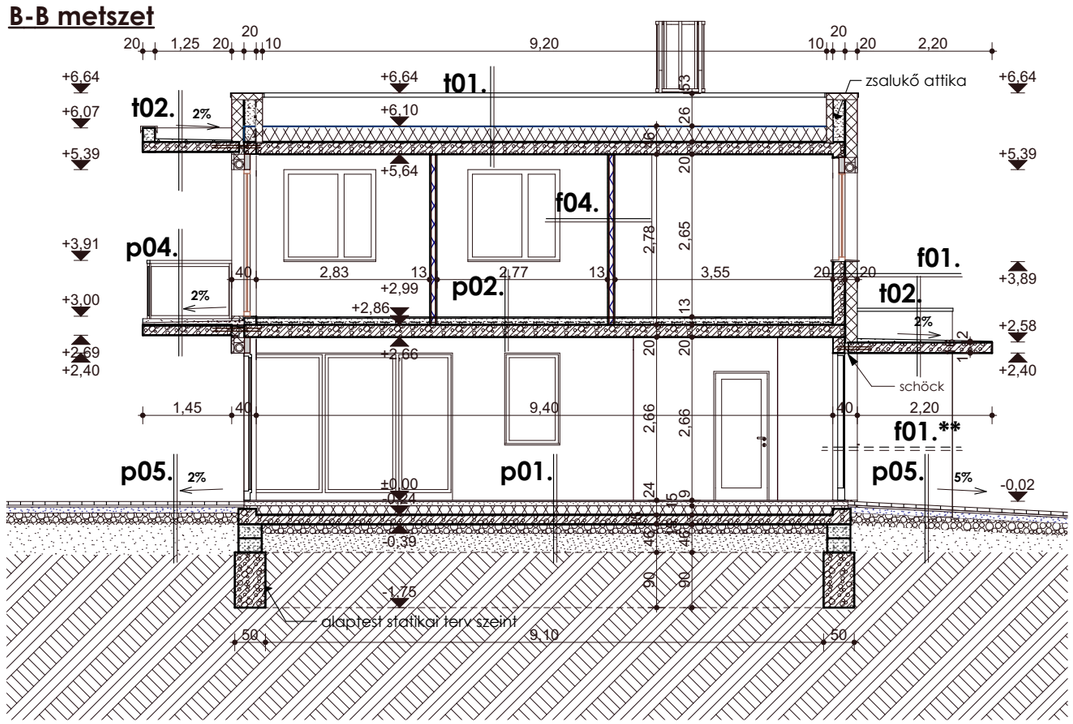

Rétegrendek

t01.
- -Firestone RubberCover EPDM lemez vízszigetelés 1,5 mm
- -Firestone kontaktragasztó 1 rtg
- -Firestone ISOGARD HD Cover Board lemez 12,7 mm
- -Austrotherm lejtésképzés min.2% vonalra és pontralejtés > 2 cm
- -Austrotherm AT-N 150 lépésálló hőszigetelés 25 cm
- -FLW-400 párazáró réteg 1 rtg
- -LEIER kéregpanel+felbeton (klímafödém) 20 cm
- -Vakolat 1 cm

t01*.
- -Firestone RubberCover EPDM lemez vízszigetelés 1,5 mm
- -Firestone kontaktragasztó 1 rtg
- -Firestone ISOGARD HD Cover Board lemez 12,7 mm
- -Austrotherm lejtésképzés min.2% vonalra és pontralejtés > 2 cm
- -Austrotherm AT-N 150 lépésálló hőszigetelés 15 cm
- -FLW-400 párazáró réteg 1 rtg
- -Leier mesterpanel födém 20 cm
- -Vakolat 1 cm

t02.
- -Firestone RubberCover EPDM lemez szigetelés 1,5 mm
- -Firestone kontaktragasztó 1 rtg
- -Lejtbeton 2% -os lejtéssel > 4 cm
- -LEIER kéregpanel+felbeton 16 cm
- -Vakolat 1 cm

p01.
- - padlóburkolat +ragasztó 2 cm
- - aljzatbeton 7 cm
- - technológiai szigetelés 1 rtg.
- - AUSTROTHERM AT-N100 hőszigetelés 15 cm
- - VILLAS ELASTOVIL E-G 4 F/K talajnedvesség elleni szigetelés 1 rtg.
- - vasalt aljzatbeton 15 cm
- - kavicságy 15 cm
- - termett talaj

p02.
- -padlóburk (kerámia/laminált parketta) 2 cm
- -aljzatbeton 7 cm
- - technológiai szigetelés 1 rtg.
- - AUSTROTHERM AT-N100 hőszigetelés 4 cm
- - PE párazáró fólia 1 rtg.
- - LEIER kéregpanel+felbeton (klímafödém) 20 cm
- - glettelés

p03.
- - műgyanta padló burk.
- - vasalt aljzatbeton lejtésben > 8 cm
- - technológiai szigetelés 1 rtg.
- - AUSTROTHERM AT-N100 hőszigetelés 10 cm
- - VILLAS ELASTOVIL E-G 4 F/K talajnedvesség elleni szigetelés
- - vasalt aljzatbeton 15 cm
- - kavicságy 15 cm
- - termett talaj

p04. Szerelt teraszburkolat
- -Firestone RubberCover EPDM lemez szigetelés 1,5 mm
- -Firestone kontaktragasztó 1 rtg
- -Lejtbeton 2% -os lejtéssel > 4 cm
- - LEIER kéregpanel+felbeton 16 cm

p05.
- -Térkő burkolat 6 cm
- -Homokágyazat NZ 3/8 3 cm
- -M22 mechanikai stabilizáció, murva alap 16 cm
- -Homokos kavics fagyvédő réteg 10 cm
- -Termett talaj

f01.
- - Baumit dörzsölt vakolat
- -Austrotherm Grafit hőszigetelés 20 cm
- - Leier kéregfal 20 cm
- - belső vakolat

f01*.
- - Baumit dörzsölt vakolat
- -Rockwooll FRONTROCK hőszigetelés 20 cm
- - Leier kéregfal 20 cm
- - belső vakolat

f01.**
- - szálcement táblás burkolat 2 cm
- - szerelt burkolat hátszerkezete 5 cm
- - páraáteresztő fólia 1 rtg
- -Rockwooll FRONTROCK hőszigetelés 20 cm
- - Leier kéregfal 20 cm
- - belső vakolat

f02.
- -Lábazati vakolat
- -Zártcellás lábazati hőszigetelés, Austrotherm XPS 20 cm
- -VILLAS ELASTOVIL E-G 4 F/K Extra talajnedvesség elleni vízszigetelés 1 rtg.
- -Leier kéregfal 20 cm

f03.
- -Rockwooll FRONTROCK hőszigetelés 5 cm
- - Leier kéregfal 20 cm
- - belső vakolat

f04.
- 1 rtg gipszkarton 1,25 cm
- 10 cm gipszkarton vázszerkezet, közte 10 cm ásványi szálas hőszigetelés 10 cm
- 1 rtg gipszkarton 1,25 cm

Rajz megnevezése: **Metszetek**		Lépték: **1:100**
Megrendelő: **Bajcsy Center Ingatlanfejlesztő Kft.** 9021 Győr, Bajcsy-Zsilinszky út 5.		Dátum: **2022. április**
Munka megnevezése: **Családi ház - Bejelentési terv** 9027 Győr, Likócs Hrsz.: 5577/144		Munkaszám: **TH-21-01-13**
Felelős tervező: **Németh Géza** É 08-0065	Tervező munkatárs: **Dőry-Kiss Anna** É 08-0545	Rajzszám: **É-02**

TÉR-HÁLÓ

TÉR-HÁLÓ TERRA KFT.
E-mail: info@ter-halo.hu Iroda: 9024 Győr, Babits M. u. 17/A Tel./Fax.: 06/96/519-321